Volunteer Income Tax Assistance (VITA)

Get FREE* Income Tax Preparation & Filing

Open February 4 – April 15, 2017

*If you earned under $54,000 in 2016

- Call 2-1-1 beginning January 19, 2017 to schedule an appointment
- You may also qualify for the Earned Income Tax Credit (EITC)

You may qualify for the new California tax credit for working families!

Earn it! Keep it! Save it!

To schedule an appointment
Ventura County
Call 2-1-1
Help Starts Here

America's Job Center – East County, 2900 N. Madera Rd, #100, Simi Valley
America's Job Center – Oxnard, 2901 N. Ventura Rd, Oxnard
CLU – Oxnard Campus, 2201 Outlet Center Dr, #600, Oxnard
Catholic Charities, 612 Spring Rd #101, Moorpark
City of Oxnard Housing Authority, 1500 Camino del Sol, Oxnard
City of Ventura Housing Authority, 375 E. Thompson Blvd, Ventura
Many Mansions Hillcrest Villas, 2726 Hillcrest Dr, Thousand Oaks
Rodney Fernandez Gardens Apartments, 212 W. Santa Barbara St, Santa Paula
United Way of Ventura County, 4001 Mission Oaks Blvd, Suite E, Camarillo
Ventura Community Service Center, 4651 Telephone Rd, #200, Ventura

What to bring:

- Social Security card or ITIN for each family member
- W-2 forms for all jobs worked in 2016
- All 1099 forms for other income
- Picture I.D. for each adult filing
- 2015 tax return
- Canceled check for direct deposit of refund
- Child Care provider information: name, address, and Tax I.D. (if available)
- Form 1095-A, if applicable

United Way of Ventura County
vcunitedway.org
LIVE UNITED United Way
Human Services Agency
CEDC Cabrillo Economic Development Corporation
IRS

The Ventura County Financial Empowerment Partnership is a community partnership of United Way of Ventura County, County of Ventura Human Services Agency, Cabrillo Economic Development Corporation, and the IRS.

12/15/2016

Asistencia Voluntaria para Impuestos Sobre el Ingreso (VITA)

Obtenga la Preparación y Declaración de sus Impuestos GRATIS*

Abierto del 4 de febrero al 15 de abril, 2017

*Si usted ganó menos de $54,000 en 2016

- Llame al 2-1-1 a partir del 19 de enero de 2017 para hacer una cita
- También puede calificar para el Crédito Tributario de Ingreso Salarial (EITC)

¡Usted puede calificar para el nuevo crédito tributario de California para familias trabajadoras!

¡Gane, Guarde, Ahorre!

Llame al 2-1-1 para hacer una cita

Ventura County Call 2·1·1 Help Starts Here

America's Job Center – Este de Condado, 2900 N. Madera Rd, #100, Simi Valley
America's Job Center – Oxnard, 2901 N. Ventura Rd, Oxnard
CLU – Oxnard Campus, 2201 Outlet Center Dr, #600, Oxnard
Catholic Charities, 612 Spring Rd #101, Moorpark
City of Oxnard Housing Authority, 1500 Camino del Sol, Oxnard
City of Ventura Housing Authority, 375 E. Thompson Blvd, Ventura
Many Mansions Hillcrest Villas, 2726 Hillcrest Dr, Thousand Oaks
Rodney Fernandez Gardens Apartments, 212 W. Santa Barbara St, Santa Paula
United Way of Ventura County, 4001 Mission Oaks Blvd, Suite E, Camarillo
Ventura Community Service Center, 4651 Telephone Rd, #200, Ventura

Qué debe llevar:

- Tarjeta de Seguro Social o número ITIN para cada miembro de la familia
- Formularios W-2 para cada trabajo que tuvo en 2016
- Formularios 1099 para otros ingresos recibidos
- Identificación con foto de cada adulto declarando
- Su declaración de impuestos del año 2015
- Un cheque anulado para el depósito directo de su reembolso
- Información de su proveedor de cuidado infantil: nombre, dirección e identificación fiscal (si está disponible)
- Formulario 1095-A, si aplica

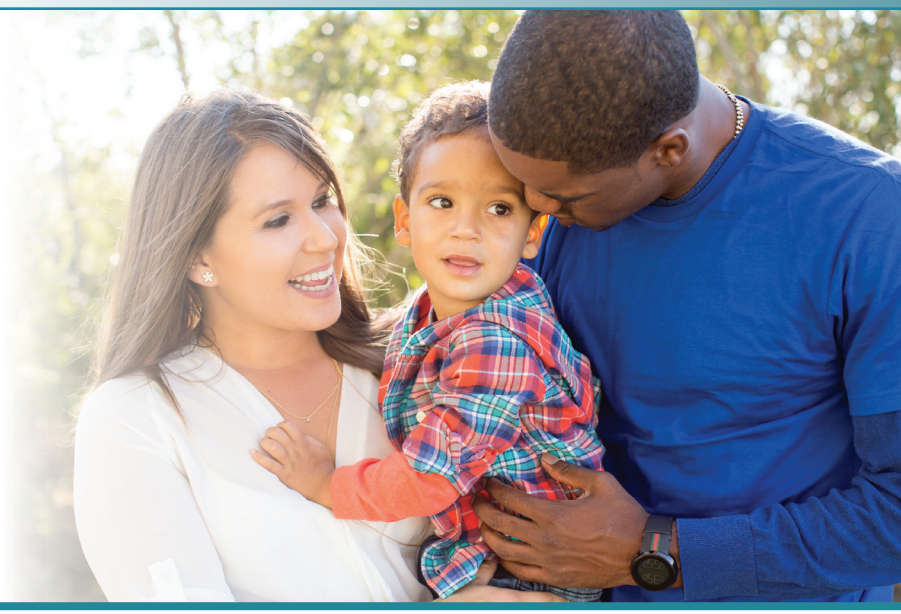

United Way of Ventura County vcunitedway.org — LIVE UNITED United Way

Human Services Agency — Integrity • Compassion • Empowerment

CEDC Cabrillo Economic Development Corporation

IRS

La Coalición "Financial Empowerment Partnership" del Condado de Ventura es una colaboración comunitaria patrocinada por el United Way of Ventura County, County of Ventura Human Services Agency, Cabrillo Economic Development Corporation, y el IRS.

12/15/2016